

L'info

Janvier
2016

Montaulinoise

Journal municipal d'information



Course cycliste



Lâcher de ballons



Un arbre planté
pour le climat



Plan de Montaulin

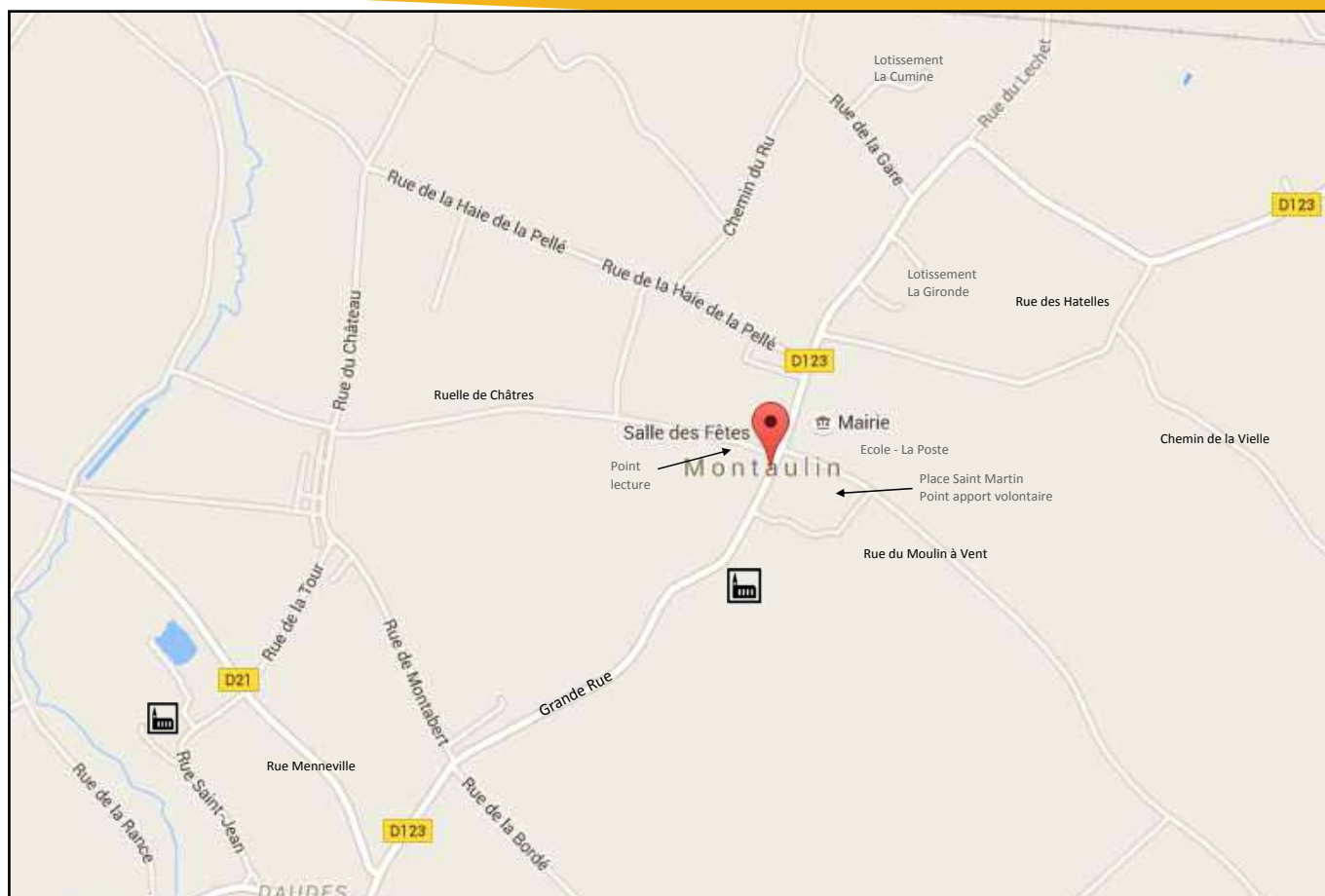

PREGY Pro
SARL HINGANT
 4, rue de Montabert - 10270 MONTAULIN
 Tél. 03 25 43 83 83 - Fax 03 25 43 83 89
 Email : sarlhingant@wanadoo.fr
PLAQUISTE • PLATRERIE • FAUX-PLAFONDS



 03.25.79.10.07
 07.61.28.19.41
www.f2g.fr
 f2gbouilly@wanadoo.fr
 SIGNALÉTIQUE INTERIEURE ET EXTERIEURE
 GRAVURE INDUSTRIELLE ET PROFESSIONNELLE
 IMPRESSION NUMÉRIQUE - ENSEIGNES
 TAMPONS AUTOMATIQUES ET MANUELS
 COUPES ET TROPHÉES
 07, rue Joseph Marie Jacquard
 10600 LA CHAPELLE SAINT LUC

**EURL MENUISERIE
 CORDIER Thierry**
 22 Rue de la Libération
 10270 DAUDES – MONTAULIN
Menuiserie bois – PVC - ALU
Menuiserie d'agencement et parquets
Fabrication artisanale de
Cuisines et salles de bains

 Téléphone : 03.25.43.94.43
 Portable : 06.70.75.97.18
 Email : menuiserie.cordier@orange.fr
 N° SIRET 447 765 447 00019

Taxi Montaulin
 Véhicule 6 places confortable et climatisé
 Transport toutes distances
 Transport assis professionnalisé
 Clinique Hôpitaux
 Soins médicaux
 24h/24 Tél. 06.64.84.91.52 7j/7
 Siret 500 044 110 00020

Votre avis, vos suggestions

Votre avis nous intéresse, n'hésitez pas à nous écrire pour nous faire part de vos suggestions,
 soit par courrier : Mairie de Montaulin (Avis et suggestions), 94 Grande Rue - 10270 Montaulin
 soit par mail : montaulin@wanadoo.fr

Sommaire

Mot du Maire	3
Infos pratiques	4 à 7
Services médicaux.....	5
Association "Team Dana Dawson Cancer"	8
Chats et chiens errants	9
SIVOS	10
La parole aux écoles	11
Ça bouge à Montaulin	12 et 13
Calendrier et État Civil	14
Remerciements	15
D'hier et d'aujourd'hui	16

À l'honneur



**Remise de médailles
du 14 janvier 2016**



Mot du Maire

Montaulinoises, Montaulinois,

Vous avez en main le deuxième numéro de votre bulletin communal, qui, comme il se doit, vous apportera renseignements utiles et pratiques.

Je commencerai mes propos par des remerciements et ils vont tout particulièrement aux bénévoles, conseillères et conseillers municipaux qui ont élaboré ce journal.

Des remerciements également à tous ceux et toutes celles, qui, tout au long de cette année 2015 ont répondu présent à chaque sollicitation.

L'année 2015 a été marquée par de tristes événements nationaux et je voudrais qu'à travers mes propos nous n'oublions jamais la tristesse de dizaines de familles endeuillées. N'oublions pas non plus que nous vivons dans une démocratie et qui dit démocratie dit liberté : liberté d'expression, liberté d'agir. Mais gardons à l'esprit que si nous avons des droits en tant que citoyens, nous avons aussi des devoirs.

Des devoirs de civisme et de respect de l'autre.

Pour la partie communale, cette année a été chargée d'innombrables réunions concernant les différentes réformes impulsées par nos gouvernants :

- réforme des Régions : nous appartenons maintenant à la Région du Grand-Est ;
- réforme des regroupements d'intercommunalités : nous sommes pratiquement intégrés dans un ensemble d'environ 100 communes. 2016 devrait voir l'aboutissement de cette réforme. Nous en saurons plus au cours des mois à venir.

En ce début d'année, j'ai remis à Mme Christine DAVENE, secrétaire de mairie et à M. Gérard MARTY, employé communal, la médaille de vermeil du travail. En effet cela fait trente ans qu'ils sont au service de notre collectivité, et c'est tout naturellement que nous les félicitons pour ces années de travail. M. Dany FARIN s'est quant à lui vu remettre la médaille d'argent pour ses 20 ans d'engagement en tant que sapeur-pompier.

Je terminerai cet éditorial en vous souhaitant une bonne et heureuse année et que 2016 vous apportent joie et bonheur.

Bonne lecture et je vous présente de la part du conseil municipal tous nos vœux pour 2016.

Le Maire
Philippe Schmitt

L'info

Montaulinoise

Directeur de la publication :
Philippe Schmitt, Maire.

Conception et réalisation :
S.Bodnar, M.Chrétien, D.Collignon,
J.Cocaign, A.Kesler, S.Landréat,
A.Legros, C.Legros.

Impression :
Imprimerie Paton - Groupe Morault
10120 Saint-André-les-Vergers
Tél. : 03 25 78 34 49

Infos pratiques

Commune de Montaulin

806 habitants
Montaulinois, Montaulinoises
Code postal : 10270

Maire :

• **M. SCHMITT Philippe :**

06 21 41 35 93

Adjoints :

• **M. GERARD Fabrice :**

07 61 28 19 41

• **M^{me} LANDREAT Stéphanie :**

06 71 83 49 89

• **M^{me} HINGANT Marie-Luce :**

06 22 96 26 36

Agence postale communale

Bâtiment situé dans la cour de la Mairie

94 Grande Rue
10270 MONTAULIN
03 25 41 24 80

Responsable :

• **M^{me} CLOQUEMIN Corinne**

Du lundi au vendredi :
de 17h à 19h

Ecoles et péri-scolaire

R.P.I

(Regroupement Pédagogique Inter-communal de Montaulin, Rouilly-Saint-Loup et Ruvigny)

• Ecole de Montaulin

94 Grande Rue
10270 MONTAULIN
03 25 41 54 30

Primaire : **CP/CE1, CE2**

• Ecole de Rouilly-Saint-Loup

19 rue de l'Ecole
10800 ROUILLY-SAINT-LOUP
03 25 41 59 67

Primaire : **CM1/CM2**

• Ecole de Ruvigny

1 Grande Rue
10410 RUVIGNY
03 25 80 76 38

Maternelle : **PS/MS et MS/GS**

• SIVOS

(Syndicat Intercommunal à Vocation Scolaire)

4 impasse du Bois
10410 Ruvigny
03 25 40 25 71
mail : sivos10410@orange.fr

• COLLEGE Charles Delaunay

29 Rue Charles Delaunay
10270 Lusigny-sur-Barse
03 25 43 84 20

Mairie :

94 Grande Rue
10270 MONTAULIN
03 25 41 24 94

Fax : 03 25 41 42 72

E-mail : montaulin@wanadoo.fr

Site internet :

www.mairie-montaulin.e-monsite.com

Secrétariat :

• **M^{me} DAVENE Christine**

Lundi : de 13h30 à 16h30
Mercredi : de 9h à 12h
Samedi : de 8h45 à 11h45

Agents communaux :

M^{me} CLOQUEMIN Corinne
M. DAUPHIN Christophe
M. MARTY Gérard
M^{me} RENARD Catherine

Conciliateur de justice

• **M. MAUFFROY Hubert**

Mairie de Lusigny-sur-Barse
03 25 41 20 01

Sur rendez vous les 1^{er} et 3^e
mercredis du mois de 10h à 12h.

• **Permanence d'information et d'orientation juridique du CDAD10**

S'adresser en Mairie de Montaulin pour obtenir un rendez vous.

Permanence en Mairie tous les 2 mois.

Culte

Ensemble paroissial de Lusigny-sur-Barse

03 25 41 20 98

A Montaulin, relais village :

• **M^{me} HÉDOIN Chantal**

• **M^{me} HENRY Yvonne**

• **M. SIMONET Jean**

• **M^{me} ARBINET Marie-Françoise**

Désormais, la commune de Montaulin possède son site internet. Venez le consulter sur

www.mairie-montaulin.e-monsite.com

Trésorerie

14 rue Louis Genevois
10270 LUSIGNY-SUR-BARSE
03 25 41 20 43

Comptable du Trésor :

• **M. MARQUE Vincent**

Lundi, mardi, jeudi
De 8h30 à 12h et de 13h à 16h
Mercredi et vendredi de 8h30 à 12h

Services médicaux

Médecins

• DEGLAIRE Jacques

28 rue de la République
10390 VERRIERES
03 25 41 97 22

• BETOUX Frédéric

• BERTRAND-PASQUIER Christine

Cabinet médical des Ouches
10 rue du Maréchal Foch
10270 LUSIGNY-SUR-BARSE
03 25 41 20 27

• DUMAZEL Jean Gérard

3 impasse du Stade
10270 LUSIGNY-SUR-BARSE
03 25 40 46 33
06 26 21 03 35

• RICHER Olivier

56 rue de la Vallée de la Seine
10390 CLEREY
03 25 46 00 12

Dentistes

• DZIURA Stanislas

1 rue des Abeilles
10390 VERRIERES
03 25 41 75 82

• DUTITRE Nicolas

• HONNET-DUTITRE Emilie

3 impasse du Stade
10270 LUSIGNY-SUR-BARSE
03 25 42 32 16
09 67 35 32 16

Infirmières

• GENNEVOIS Micheline

28 rue Vallée de la Seine
10390 CLEREY
03 25 46 01 86

• MARIN Angélique

1 rue des Abeilles
10390 VERRIERES
06 13 02 47 16

• BOULARD Laurence

10390 VERRIERES
1 rue des Abeilles
10270 LUSIGNY-SUR-BARSE

10 rue Georges Clémenceau

06 13 02 47 16

03 25 41 29 26

• AMEDEE-GANNE Sophie

10 rue Georges Clémenceau

10270 LUSIGNY-SUR-BARSE

03 25 41 29 26

06 13 02 47 16

• MENNERET Céline

3 impasse du Stade

10270 LUSIGNY-SUR-BARSE

03 25 73 88 57

• ROYER Céline

3 impasse du Stade

10270 LUSIGNY-SUR-BARSE

06 30 90 97 69

09 77 52 22 46

Kinésithérapeutes

• FOURNET Gaëlle

1^{er} rue des Abeilles

10390 VERRIERES

03 25 41 77 19

• CHABUT Mathieu

06 98 62 21 98

• ODILLE Thibault

2 avenue Champagne

10390 CLEREY

06 61 24 40 57

03 25 40 53 19

• GERARD Audrey

• PREVOST GAUTHIER Elodie

47 rue du Capitaine Côte

10270 COURTERANGES

03 25 41 26 22

• GERARD Audrey

• PREVOST GAUTHIER Elodie

10 rue Georges Clémenceau

10270 LUSIGNY-SUR-BARSE

03 25 41 26 22

Nutritionniste

• FÈVRE Charène

03 25 70 02 85

Orthophoniste

• BECANE-PEYRONNET Ariane

03 25 70 02 85

Ostéopathes

• GODFRIN Hervé

3 impasse du Stade

10270 LUSIGNY-SUR-BARSE

03 25 40 61 16

06 74 39 80 68

• NUNEZ Pablo

1 rue des Abeilles

10390 VERRIERES

06 70 38 57 26

Pédicures

• WOLFF Laurence

11 bis rue de l'Eglise

10390 CLEREY

06 08 15 57 84

• JOANNES Clémentine

3 impasse du Stade

10270 LUSIGNY-SUR-BARSE

03 25 40 42 02

Pharmacies

• Pharmacie VARIN Hervé

4 rue Jean Moulin

10390 VERRIERES

03 25 41 97 33

• Pharmacie DEHON

40 rue Georges Clémenceau

10270 LUSIGNY-SUR-BARSE

03 25 41 20 36

Ambulances

• Ambulances du Lac

1 rue Georges Clémenceau

10270 LUSIGNY-SUR-BARSE

03 25 43 85 85

• Ambulances Saint-Parres

7 voie Perrières

10410 SAINT PARRES AUX

TERTRES

03 25 80 48 74

Commerçants & artisans

Electricité, climatisation, automatismes, alarmes

- **LE CONFORT MODERNE**

DUMOULIN Jean-Michel
06 46 60 00 18

Garagiste

- **TOP GARAGE**

CHOQUET Jean Luc
03 25 41 53 64

Maçons

- **SARL PROBAT 10**

06 21 41 35 93

- **ZWAHLEN Patrick**

06 25 65 18 13

Menuiserie

- **EURL MENUISERIE**

CORDIER Thierry
06 70 95 97 18
03 25 43 94 43

Platrier

- **SARL HINGANT**

03 25 43 83 83

Taxi

- **TAXI MONTAULIN**

06 64 84 91 52

Vente champagne

- **BULLES DE L'AUBE**

06 69 34 24 40
www.bullesdelaube.com

Auto-entrepreneurs

- **MUSIQUE PLAY**

THERRIEN Timothy
06 35 12 08 48

- **DESSIN' HOME3D**

PEREIRA Eddy
03 25 80 09 98

Associations

- **Association Forme et Bien-Être**

M^{me} MARTY Isabelle
06 37 47 11 43
assocformebienetre@gmail.com

- **Club de loisirs Saint-Martin**

M^{me} LEVEQUE Evelyne
03 25 41 51 42
Réunion du club les 1^{er} et 3^e jeudis du mois avec jeux de cartes et société suivis d'un goûter.

- **Comité des fêtes et loisirs**

M^{me} LEGROS Christiane
06 43 38 17 54

- **Montaulin cyclo sport**

M. CHOQUET Jean Luc
03 25 41 56 03

- **SNPA (Sauvegardons Notre Patrimoine Aubois)**

M. IZABEL Alain
03 25 41 50 33

Point lecture

Salle Saint-Martin

(à côté de la salle polyvalente)

Mardi : 16h15 – 17h30

Mercredi : 17h30 – 18h30

Responsables :

- M^{me} BUCHER Elisabeth
- M^{me} HEDOIN Chantal
- M^{me} LEVEQUE Evelyne

Société de chasse

- **M. CAREL Michel**

03 25 41 50 40

Assistantes maternelles

- **M^{me} BONOMI Véronique**

10 rue de Montabert
03 25 73 94 65

- **M^{me} KLEIN Emilie**

2 rue du Château
03 25 41 36 39

- **M^{me} LALLEMENT Aline**

6 ter rue du Château
03 25 42 81 20

- **M^{me} VINCENT Laëtitia**

11 rue de la Tour
03 25 73 38 42

Services médicaux sociaux

ADMR

Aide à Domicile en Milieu Rural
Fédération Départementale
1 bis rue Voltaire
10000 TROYES
03 25 43 55 25

- **Centre Médico Social (assistantes sociales)**

5 bis rue de la Marine
10700 ARCIS-SUR-AUBE
03 25 37 04 77



Vous avez un peu de temps, des idées, venez rejoindre l'équipe du Comité des Fêtes pour animer notre beau village.

Infos pratiques



Services d'urgence

- **Centre 15 (SAMU) 15**

(pour Urgences, pour connaître médecin ou pharmacie de garde, conseils en santé)

- **Gendarmerie Nationale 17**

- **Sapeurs-Pompiers TROYES 18**

- **Sapeurs-Pompiers MONTAULIN 06 84 76 21 65**

(M. FARIN Dany)

- **Gendarmerie LUSIGNY-SUR-BARSE 03 25 41 20 09**

Location de la salle polyvalente

Habitants de la localité	160 euros
Autres personnes + associations à but non lucratif	220 euros
Associations locales (1 location gratuite par an)	140 euros
Vins d'honneur habitants de la localité	80 euros
Vins d'honneur autres personnes + associations à but non lucratif	100 euros
Utilisation cuisine	60 euros
Caution	320 euros
Désistement	90 euros
Frais de nettoyage des locaux	160 euros
Frais de nettoyage de la vaisselle	160 euros
Location de la vaisselle (habitant de la localité)	1 euro le couvert

Renseignements en mairie : 03 25 41 24 94



RETRO Pizza

Tous les vendredis sur
la place du village
de 17h30 à 21h30

Nouveau
pour commander: 06.19.86.77.70





Eiffage Route
Agence de Troyes
Tél. : 03 25 76 24 24





Association "TEAM DANA DAWSON CANCER"

Interview de Laurent DAME-
RON, Président de l'association
TEAM DANA DAWSON CANCER et
membre du Conseil d'administration de la Ligue contre
le Cancer Comité Aube.

Stéphanie : Bonjour Laurent. Tu as créé l'association
TEAM DANA DAWSON CANCER le 15 mars 2015.
Peux tu nous en dire plus sur l'objet de cette asso-
ciation ?

Laurent : Cette association a pour objectif de sensibili-
ser le public contre le cancer. Ces actions de sensibilisa-
tion s'organisent au cours de manifestations sportives,
culturelles ou axées sur la santé.

Qu'est ce qui t'a mené à créer cette association ?

J'ai eu la chance de rencontrer Dana DAWSON, chan-
teuse et comédienne particulièrement connue dans
les années 90 pour sa chanson « I'll be ready to follow
you ». J'ai donc été particulièrement touché par son his-
toire. Elle est décédée à l'âge de 36 ans des suites d'un
cancer foudroyant.

Je précise que je suis allé à New-York en 2015 afin de
rencontrer les parents de Dana et obtenir leur accord.
Je ne pouvais pas utiliser le nom de leur fille sans le leur
demander.

Ensuite ma propre histoire puisque j'ai moi-même été
touché par cette maladie contre laquelle je me suis bat-
tu et contre laquelle je me bats encore dans le cadre des
actions de prévention organisées par l'association.

Qui sont les membres de l'association ?

Je suis le Président, Justine CANIVET est trésorière
et Corinne THIOUST-CANIVET secrétaire. Mais il y a
aussi un certain nombre de bénévoles qui composent
une équipe de cyclistes (Magali MOCQUERY et Sabine
SOARES) et une équipe de course à pied (Armelle
NIEPS, Fabien CHOQUET, Sabine RUFFENBACH...)

**Peux-tu nous en dire
plus sur vos actions ?**

Le but est de sensibi-
liser le public : nous
participons donc à des
manifestations spor-
tives en arborant un
maillot dont chaque
détail a été pensé et a
une signification. Par
exemple les couleurs
du maillot : le bleu et
l'orange sont les cou-
leurs de la Ligue de
Lutte contre le Cancer.
Nous participons à des
courses cyclistes en
partenariat avec l'UFO-
LEP de l'Aube et à des
courses à pied.

Cette année nous avons aussi participé à des manifesta-
tions dans le cadre d'Octobre Rose (lutte contre le can-
cer du sein) et nous avons aussi répondu présents à la
journée Forum des Associations à Montaulin.

Et en ce qui concerne vos projets ?

Un projet de taille est en cours d'organisation en parte-
nariat avec Sony ATV MUSIC publishing France: il s'agit
d'organiser un spectacle autour de la reprise, par divers
artistes, de chansons de Dana Dawson. Tous les béné-
fices seront reversés à la Ligue de Lutte contre le Cancer.

**Laurent, je te remercie pour tes précisions et aussi
pour ton investissement pour cette grande cause qui
nous concerne tous.**

Si vous souhaitez rejoindre l'association

APPELEZ LAURENT AU 06.99.46.19.71

Facebook : Team DANA Dawson Cancer



Laurent présente le maillot

**Vous pouvez aussi aider l'association
en envoyant un don à**

**la Team Dana Dawson Cancer,
16 rue de la libération
10270 Montaulin**

Course cycliste Ufolep à Montaulin le 19 juillet 2015
avec P. Choquet (Montaulin CS) au milieu vainqueur
en 3^e catégorie entouré des autres coureurs et des
membres de la Team Dana Dawson Cancer



MARS bleu : sensibilisation contre le cancer du colon tout le mois de mars en
partenariat avec la Ligue contre le cancer de l'Aube

OCTOBRE rose : sensibilisation contre le cancer du sein tout le mois de
octobre en partenariat avec la Ligue contre le cancer de l'Aube

Chats et chiens errants

Rappel de la réglementation

Depuis janvier 2012 il est obligatoire de faire identifier tous les chats et chiens sous peine de 2 ans de prison et de 30 000 euros d'amende, au même titre que l'acte de cruauté envers un animal.



Un chien est considéré comme errant ou divagant :

- s'il n'est plus sous la surveillance effective de son maître ;
- s'il se trouve hors de portée de voix de son maître ou de tout instrument sonore permettant son rappel ;
- s'il est éloigné de son propriétaire ou de la personne qui en est responsable d'une distance dépassant 100 mètres ;
- s'il est abandonné et livré à son seul instinct.

Un chat est considéré errant ou divagant :

- S'il est non identifié et trouvé à plus de 200 mètres des habitations
- S'il est trouvé à plus de 1 000 mètres du domicile de son maître

Pour les autres espèces animales est considéré comme errant ou en état de divagation :

- L'animal trouvé sans gardien sur le terrain d'autrui ou sur la voie publique.

Pour mettre un terme à l'errance ou la divagation des chiens et des chats sur le territoire de sa commune, le maire a pris un arrêté municipal.

La violation de cet arrêté sera sanctionnée par une contravention de 38 euros au maximum (article R. 610-5 du Code pénal) et une contravention de 150 euros maximum si l'animal présente un danger pour les personnes (article R. 622-2 du Code pénal)

Le maire recherche les propriétaires qui devront rembourser la totalité des frais engagés.

Si les animaux ne sont pas réclamés ou si les propriétaires ne sont pas retrouvés, ils sont considérés comme abandonnés et le maire fait procéder :

- soit à leur cession, à titre gratuit, à une fondation ou à une association de protection animale reconnue d'utilité publique ou déclarée.
- soit à leur vente conformément aux dispositions de l'article L 211-1
- soit à leur euthanasie à l'issue d'un délai franc de garde de huit jours ouvrés et après avis d'un vétérinaire



Je recueille un chien ou un chat perdu : que dois-je faire ?

Quand l'animal est tatoué ou avec un collier et une médaille, Je peux contacter les organismes suivants pour connaître les coordonnées du propriétaire :

- Fichier National des carnivores domestiques (chiens, chats et furets) :

I-CAD (n° vert) : 0 810 778 778 - www.i-cad.fr

Filapat : application smartphone intégralement gratuite

Quand l'animal n'est pas tatoué ou sans médaille je contacte les services municipaux ou je présente l'animal au cabinet vétérinaire le plus proche qui pourra vérifier l'identification électronique.



Ruvigny :

Ecole maternelle Ruvigny

1 Grande Rue
Tel : 03-25-80-76-38
email : 0101088d@ac-reims.fr

Directrice :
Joëlle Grosset

- J. Grosset :
PS - 22 élèves
MS - 6 élèves
- D. Burot :
MS - 9 élèves
GS - 17 élèves
Atsem : J. Moreau
A. Pellegrini

Montaulin :

Ecole primaire Montaulin

94 Grande Rue
Tel : 03-25-41-54-30
email : ce.0100354f@ac-reims.fr

Directrice :
Emmanuelle Moulet

- E.Moulet / A.Petit :
CP-23 élèves
Atsem : C. Petit
- D. Piquée :
CE1 - 18 élèves
- M.C. Gomez :
CE2 - 22 élèves

Rouilly-Saint-Loup :

Ecole primaire Rouilly-St-Loup

19 rue de l'école
Tel : 03-25-41-59-67
email : ce0100354f@ac-reims.fr

Directrice :
Emmanuelle Moulet

- S. Dulout / C. Gelinier :
CM1 - 19 élèves
- M. Chatelain :
CM2 - 27 élèves

L'inscription dans une école du RPI se fait en 3 étapes

- 1) La préinscription se fait à la mairie de la commune de résidence avec sa carte d'identité ou le livret de famille, et un justificatif de domicile (facture EDF, téléphone, etc...)
- 2) L'inscription se fait auprès du président du SIVOS à une date donnée. Il délivre le certificat d'inscription
- 3) L'admission se fait auprès de la directrice de l'école de Ruvigny pour l'enfant qui entre en maternelle ou auprès de la directrice d'école indiquée par le président du SIVOS pour tous les autres niveaux. Il faut apporter le carnet de santé et le certificat d'inscription.

L'équipe du SIVOS :

Directrice : LARUE Béatrice
Directrice adjointe : CHEMINADE Alison
Secrétariat : GAFFINO Murielle, LENOIR Aline
Animatrice et responsable des NAP : DOLAT Kathleen
Animatrice : PELLEGRINI Amélie
Service cuisine : LEBOEUF Isabelle et FELTEN Patricia
Accompagnement bus : RENARD Catherine et
MOREAU Jessica
Agent d'entretien : MARTY Daniel

Président du SIVOS :

M. Philippe SCHMITT

Vice-présidents :

M. Alain LEGROS, gestion des bâtiments
M. Jean-Marie CASTEX, gestion des
activités scolaires et péri-scolaires
M^{me} Sylvie MARIE, gestion administrative



La parole aux écoles



Ecole de Rouilly- Saint-Loup

Un jeu de piste à Menois !

Le 11 octobre, ce ne sont pas moins de deux cents personnes qui se sont affrontées, dans la bonne humeur, lors du jeu de piste dans le parc de Menois et ses alentours, au bénéfice des coopératives scolaires du regroupement pédagogique.

Chaque équipe munie de son livret de jeu, a observé, durant deux heures, tous les coins du parc à la recherche des indices dissimulés. Parents et enfants étaient ravis et souhaitent recommencer au plus vite. Félicitations à tous !



Une nouvelle salle informatique à l'école de Rouilly-Saint-Loup

Des ordinateurs pour acquérir le brevet informatique et internet !



En octobre 2015, un papa d'élève a fait don de huit ordinateurs à l'école de Rouilly. Aussitôt, les appareils ont été installés dans une ancienne salle de la mairie par un papa.

Grâce à eux, tous les élèves de Cours Moyen du regroupement pédagogique peuvent s'exercer au traitement de texte ou à la géométrie dynamique.

Enfants et enseignantes sont ravis !



Faire de la géométrie autrement : la géométrie dynamique par le logiciel GéométriX

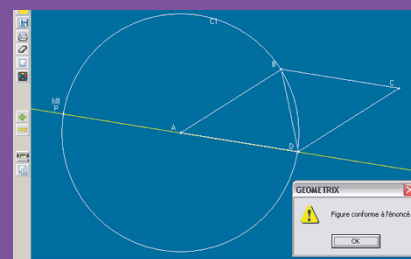

Préparation du marché de Noël par les maternelles de Ruvigny



Fête des écoles 25 juin

Retour en image

Comité des Fêtes



Fête des voisins



Concours de pétanque



Tout était prêt pour accueillir environ une centaine d'inscrits pour le repas du 14 juillet (repas très apprécié)



Démonstration de Base Ball par le Club des Espadons le 14 juillet.



Même la météo n'arrête pas les marcheurs



Journée des Associations



14 Juillet : atelier maquillage



Le Père Noël était de retour avec la troupe "l'Air du Temps"



Les enfants mis à l'honneur lors du spectacle de Noël

Ça bouge à Montaulin



Cette année, le Suma Motoball Juniors est revenu en force pour un match de démonstration. Pari réussi.

Point Lecture



Pour les fans de lecture : romans, albums, BD ect. sont à dispo

Cyclo-Sport



Course pour le Grand-Prix de Montaulin

Sapeurs-Pompiers



Les sapeurs-pompiers à l'œuvre lors de la journée des Associations

Association Forme et Bien-Être



De la gym à la zumba, ainsi va le sport à Rouilly-Saint-Loup et Montaulin



Club Saint-Martin



Moment de convivialité autour du jeu



Journée des Associations

Calendrier

Jeudi 14 janvier

Voeux du Maire à la salle polyvalente

Samedi 16 janvier

Galette des "Aînés" organisée par le CCAS

Samedi 27 février

Théâtre "comédie" par la Compagnie Mayflowers

Samedi 5 mars

Soirée « Choucroute » organisée par l'association
Forme et Bien-Être

au printemps

Lecture de printemps organisé par le Point Lecture

Dimanche 10 avril

Randonnée nature organisée par l'association Forme
et Bien-Être

Samedi 23 avril

Repas des aînés organisé par le CCAS

Dimanche 24 avril

Randonnée pédestre organisée par le Comité des
fêtes et des loisirs

Dimanche 22 mai

Vide grenier organisé par la Commune

Samedi 28 mai

Fête des voisins proposé par le Comité des Fêtes et
des Loisirs

Samedi 18 juin

Feux de la St Jean co-organisés par la Commune, l'Amicale
des sapeurs-pompiers et le Comité des fêtes et des loisirs

Mercredi 13 et jeudi 14 juillet

Fête nationale co-organisée par la Commune, l'Amicale
des sapeurs-pompiers, le Comité des fêtes et des loisirs

Dimanche 17 juillet

Grand-Prix de Montaulin organisé par Montaulin Cyclo-Sport

Lundi 15 août

Vide grenier organisé par l'Amicale des sapeurs-pompiers

Dimanche 28 août

Concours de pétanque amateur organisé par le Comité
des fêtes et des loisirs

Octobre

Repas dansant organisé par le Comité des fêtes et des
loisirs

Dimanche 18 décembre

Animation de Noël à la salle polyvalente, co-organisa-
tion par la Commune, le Comité des fêtes et des loisirs

État Civil 2015

Naissances

Eva Agnès Chantal LELONG 5 février

Tristan Francis Louis GILBERT 15 février

Gabrielle OLIVE 1^{er} avril

Balthazar Camille Teddy FARIN PAGEOT 30 avril

Nathan ZAGHINI 11 mai

Jules Louis Jean CORDIER 21 mai

Gabriel Jean Emmanuel WAGNER 27 août

Léo RUEDAS-GARCIA 1^{er} septembre

Jules Cédric THOMAS MARTIN 23 septembre

Robin LEFEVRE 27 décembre

Mariages

14 février

Gérard Bernard Marcel DENTINGER
et Gabrielle Gilberte SORET

23 mai

Cynthia MARTIN
et Aurélie Françoise Micheline ARTUS

13 juin

Thibaud RUEDAS-GARCIA
et Mélissa SIMOES

25 juillet

Julien COCAIGN
et Caroline BOUSSEL

25 juillet

Arnaud JAEGY
et Laura Lucette Nelly LEBECQ

Décès

Adrien KESSLER - 20 janvier

André Joseph Georges BARTH - 1^{er} juin

Alain-André HUSSON - 30 octobre

Daniel Pierre Roger LARCHER - 24 novembre

Remerciements

Préparation et tir du feu d'artifice du 14 juillet

par Fabrice GERARD et Cyrille GOTORBE

Le 13 juillet 2015, comme depuis de nombreuses années, la commune de Montaulin a eu le plaisir de vous convier au feu d'artifice.

Mais savez-vous ce qui se cache à l'arrière du décor ?

Le feu d'artifice est constitué de produits dangereux à base de poudre pour la propulsion et d'oxydes métalliques pour les effets multicolores.

Les différents articles sont classés en catégories suivant leur calibre et leur puissance.

Leur achat, manipulation, stockage, transport et utilisation sont réglementés.

Le feu, c'est aussi des artificiers :

Fabrice GERARD 1^{er} Adjoint et moi-même (Cyrille GOTORBE conseiller municipal), nous sommes portés volontaires pour suivre une formation initiale de 2 jours en 2009.

A l'issue de cette formation, la commune a acheté le matériel nécessaire à la confection de notre propre table de tir.

Nous possédons aussi les câbles et les batteries qui nous rendent totalement autonomes.

La législation évoluant, nous avons dû suivre une nouvelle formation de 2 jours en 2014 pour pouvoir poursuivre le tir des bombes de calibre 100 mm et autres produits classés.

Les étapes de la préparation

Le feu d'artifice, c'est aussi une préparation sur plusieurs jours :

- **J-4 ou J-5** : Approvisionnement et le stockage en toute sécurité.
- **Le 13 juillet H-14 (9h du matin)** : Installation des produits.
- **H-6 (17h)** : Surveillance de l'ensemble des produits jusqu'au tir
- **22h50** : Dernière vérification des lignes et mise sous tension.
- **23h00** : Que le spectacle commence !
- **23h30** : Mise en sécurité du site de tir en vérifiant que tous les produits ont fonctionné ou en neutralisant les défectueux.
- **Le 15 juillet au matin** : Démontage du matériel de tir et récupération des déchets pour les éliminer.

Le feu d'artifice a une durée moyenne de 12 à 18 minutes.

Chaque année est tirée :

Entre 5 à 10 bombes de 100 mm, de 30 à 50 bombes de 75 mm, de 3 à 6 bombes de 50 mm, de 6 à 15 chandelles, de 15 à 20 compacts de tous calibres (20,30)

Le feu est généralement composé de 26 à 28 produits pour les séquences principales et de 8 à 10 produits pour le final.

Voilà, maintenant, vous savez tout.

Nous espérons que vous prendrez toujours autant de plaisir à admirer les feux d'artifices, que ce soit le nôtre ou d'autres encore.

Cyrille Gotorbe



Nous remercions également le CLUB DES ESPADONS de Troyes - Saint Julien les Villas pour leur participation bénévole lors du 14 juillet, AUBE ULM SERVICES pour la prise de photos aériennes et le SUMA MOTOBALL JUNIORS pour le match de démonstration du 3 octobre.

BASEBALL SOFTBALL

Espadons

à partir de 7 ans - filles et garçons
07 83 13 65 75 - club@espadons.org
fEspadonsTroyes - www.espadons.org

Troyes InterMarché Saint-Julien-les-Villas

AUBE ULM SERVICES
ÉCOLE DES LACS

AUBE ULM SERVICES Aérodrome
Saint-Christophe
10500 BRIENNE-LE-CHATEAU
Tél. 06 08 24 19 06
Mail:aube.ulm@wanadoo.fr

S.U.M.A.
MOTO-BALL - TROYES

S.U.M.A.
moto-ball

www.sumamotoball.fr

744-6. MONTAULIN (Aube)
DAUDE (hameau) — La Place

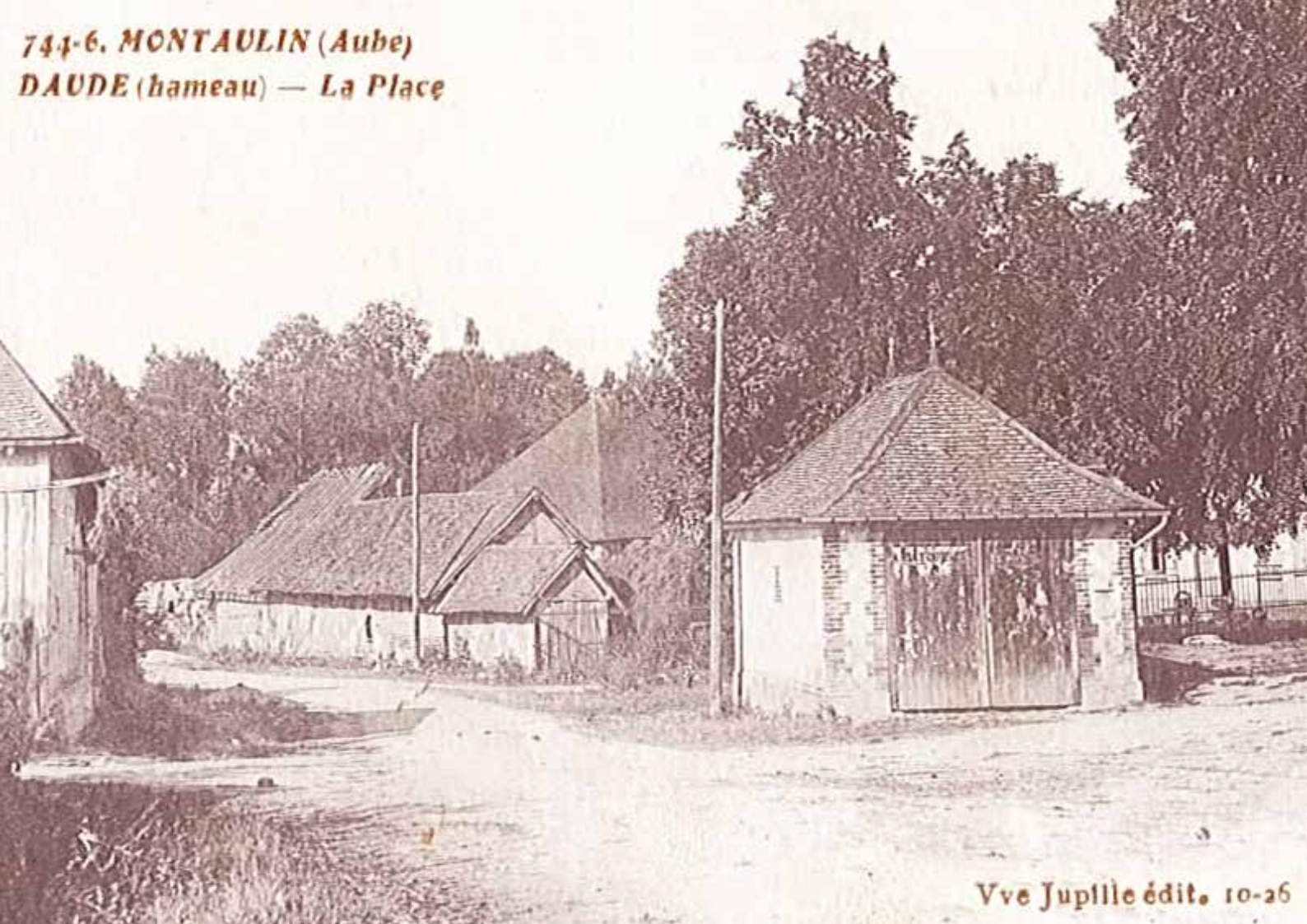

Vve Jupille édit. 10-26

d'hier et d'aujourd'hui

Ancien local de pompes

